묵주 기도의 모후
한남동성당
04401 서울특별시 용산구 대사관로 39 (한남동) www.hannamdong.or.kr

사 무 실	☎ 798-8931 Fax 798-8934	
주임신부	김종호 야고보	02-2096-0500
본당수녀	전교) 곽 정혜, 김 베네딕다 사회사목) 박 호스티아	02-2096-0505
선종봉사회	이준식 요한	010-3715-9339

미사 안내						성시간	매월 첫 목요일 19시	고해 성사	매 미사 전
	토요일	16시 (초등부) 19시 (토요일 저녁 주일)				봉성체	매월 첫 금요일 14시	유아 세례	홀수달 마지막 토요일 17시
	주 일	06시 (일반), 11시 (교중), 19시 (중·고등부, 청년)				혼인면담	사무실에 문의	예비신자 교리	주일 09:30 / 화요일 19:40
	평 일	월 06시	화 19시	수 06시	목, 금 10시				

❖ 사순절 십자가의 길
· 사순시기 동안 매주 금요일 10시 미사 후

❖ 사순시기 전례변경 안내
· 사순시기가 시작되는 재의 수요일(2/14)부터 다음과 같이 변경됩니다.

✝ 신앙의 신비여!

◎"주님께서 오실때까지 이 빵을 먹고 이 잔을 마실적마다 주님의 죽음을 전하나이다."로 응답합니다.

❖ 본당 수녀원 인사이동
· 김 오틸리아 수녀님께서 본당 전교 수녀님으로 부임 하셨습니다. 환영합니다.

❖ 2024년 안나대학 개강공지
· 65세 이상은 누구나 신청 가능 합니다.
· 개강미사 : 3월 6일 (수) 10시
· 학사일정 : 1학기 3월~6월, 2학기 9월~11월
매주 수요일 오전 10시(점심제공)
· 등록비 : 5만원
· 문의 : 010-5645-1360
· 접수 : 교중미사 전·후 (2/25, 3/3)

❖ 그룹 성경공부 신청
『창세기, 마르코 외』 가톨릭성서모임의 그룹공부
· 개강 : 3월 5일 (화)
· 수업시간 : 매주 금요일 10시미사 후
· 문의 : 박은희 수산나 (010-9176-9075)
· 접수 : 교중미사 전·후1층로비/주중 사무실 (2/29까지)

❖ 사무실 휴무 안내
· 3월1일(금요일)은 삼일절로 사무실 휴무 합니다.

❖ 월례회의
· **성소후원회** : 2월 25일(일) 12시
· **사목회의** : 2월 25일(일) 13시 30분

❖ 주일 교중미사 전례 봉사

일 시	해 설	제1독서	제2독서	봉 헌
2/18	성낙현 미카엘	이종혁 안젤로	박나현 리디아	임경석 라파엘 이민지 안 나
2/25	김경훈 프란치스코	이일수 요 한	노경선 소피아	서태연 레 오 이지연 아녜스

❖ 주보접기·배부 및 주일 성전안내, 성전청소 봉사

내 용	일 시	담 당
주보 배부	2월	2구역
주보 접기	2월	자비의 모후 Pr.
교중미사안내	2월	2구역
성전/지하1층 청소	2월22일(목)	동정녀들의 모후 Pr.

셔틀차량 운행봉사	2/18	유기열 라파엘 (010-5719-0211)
	2/25	유덕훈 알렉산델(010-7163-3723)

❖ 우리들의 정성 (2월 5일 ~ 2월 11일)

연중 제 6주일 미사참례		291명	평균 356명
주일헌금	2,724,800원	교무금	4,660,000원
감사헌금	300,000원	권경민 10만, 이서현 10만, 진지현 5만, 익명 5만	
기타후원금	1,100,000원	이성우 100만,이춘자 10만 (정월대보름 윷놀이 후원)	
성소후원금	40,000원	익명 4만	
교무금,사회복지우원금 계좌		우리은행 : 569-106450-01-101	

화답송

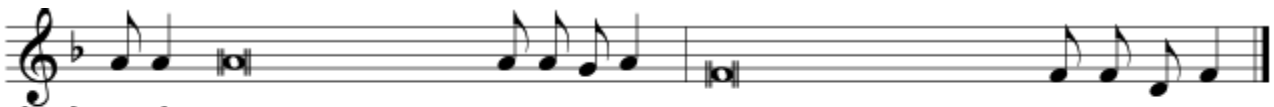

(후렴) 주님, 당신 계약을 지키는 이들에게 당신의 모든 길은 자애와 진실 이 옵 니 다.

입당 124 예물준비 518 영성체 156 파견 490